

Octobre 2018

Octobre 2018 a été très contrasté, remarquablement ensoleillé au Nord et très agité au Sud avec plusieurs épisodes pluvio-orageux intenses et une tempête sur la Corse. La fin du mois a été marquée par un épisode hivernal précoce avec des chutes de neige du Massif central au Grand-Est.

Les températures ont été chaudes pour la saison sur un large quart nord-est du pays avec des maximales plus de 2 °C au-dessus des normales. Malgré un pic de froid marqué du 27 au 31, la température moyenne de 14,4 °C sur la France et sur le mois a été supérieure à la normale de 0,9 °C.

Les précipitations ont été peu fréquentes et peu abondantes hormis sur les régions méridionales. Le déficit a souvent dépassé 50 % au Nord. Au Sud en revanche, l'excédent a atteint 1,5 à 4 fois la normale. En moyenne sur la France et sur le mois, la pluviométrie a été déficitaires de plus de 10 %.

Le vent fort, peu fréquent sur les côtes de la Manche et le littoral atlantique a été en revanche plus présent que la normale sur le sud-est du pays.

L'ensoleillement, conforme à la saison sur le Sud, a été excédentaire de plus de 30 % sur une grande moitié nord, voire de plus de 60 % près des frontières belge et allemande avec localement des valeurs exceptionnelles.

Météo-France DCLim

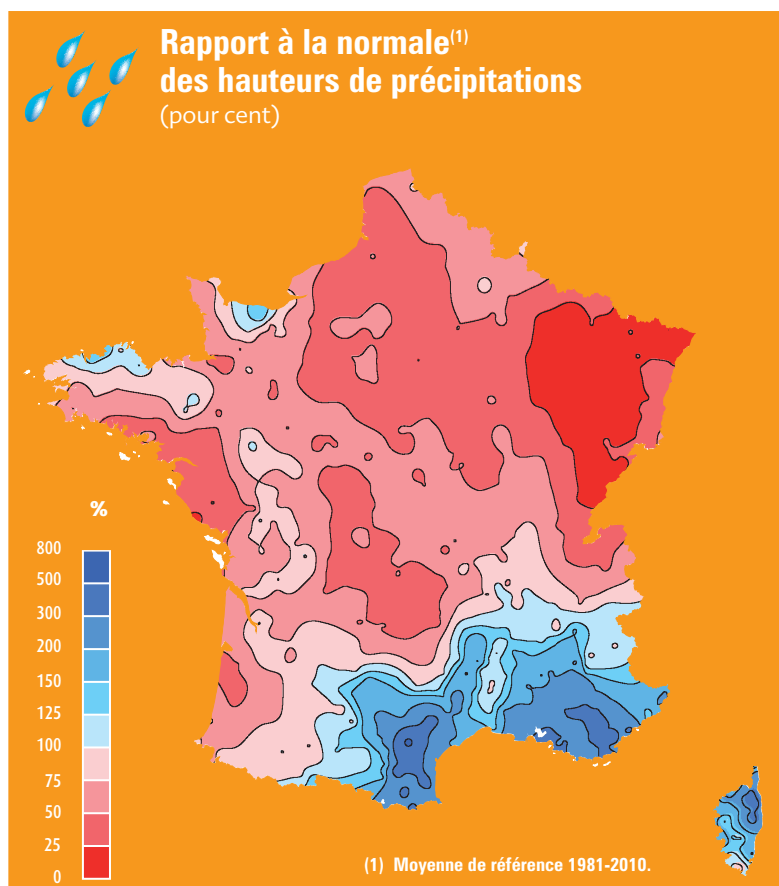
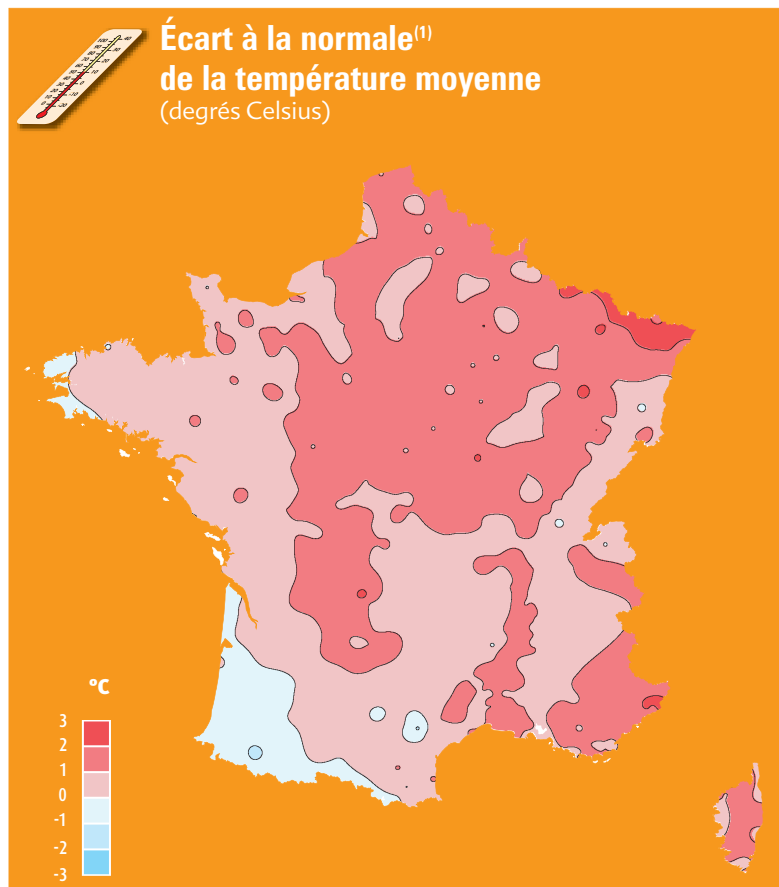

Octobre 2018

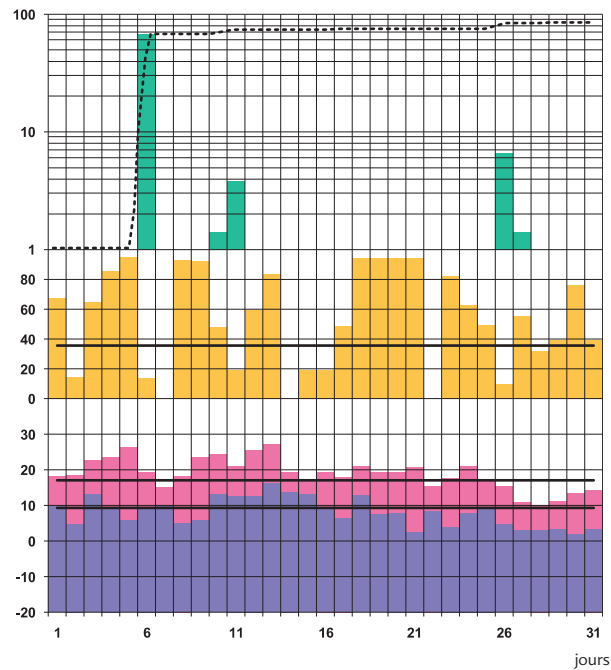

Total mensuel des précipitations : 1,1 fois la normale
Fraction d'insolation moyenne : excédentaire
Température moyenne : > 0,3 °C à la normale

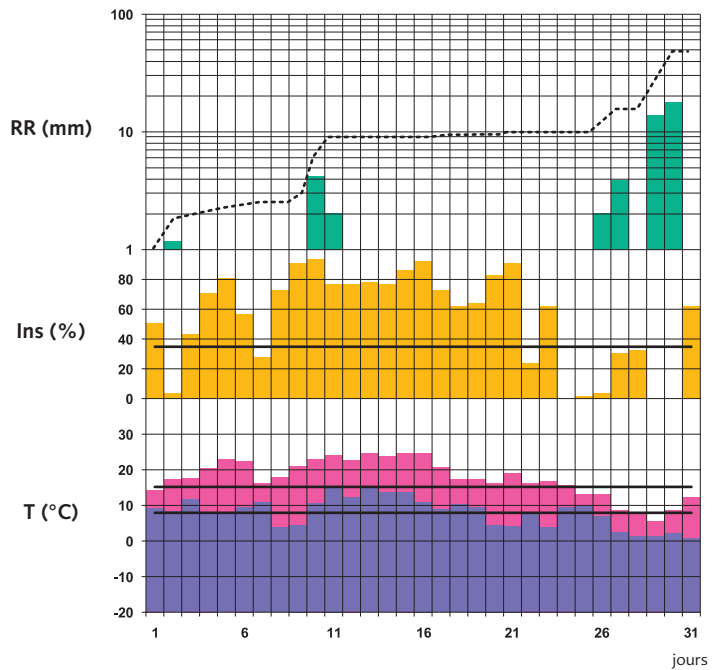

Total mensuel des précipitations : 70 % de la normale
Fraction d'insolation moyenne : excédentaire
Température moyenne : > 1,2 °C à la normale

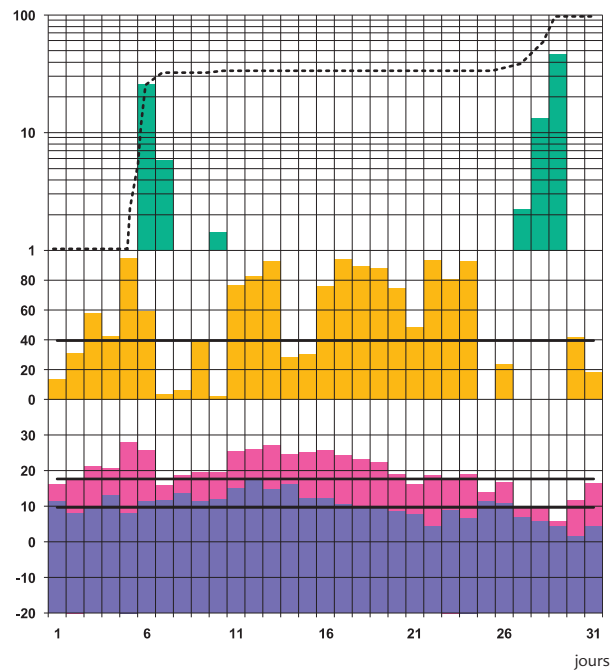

Total mensuel des précipitations : normal
Fraction d'insolation moyenne : excédentaire
Température moyenne : > 1,1 °C à la normale

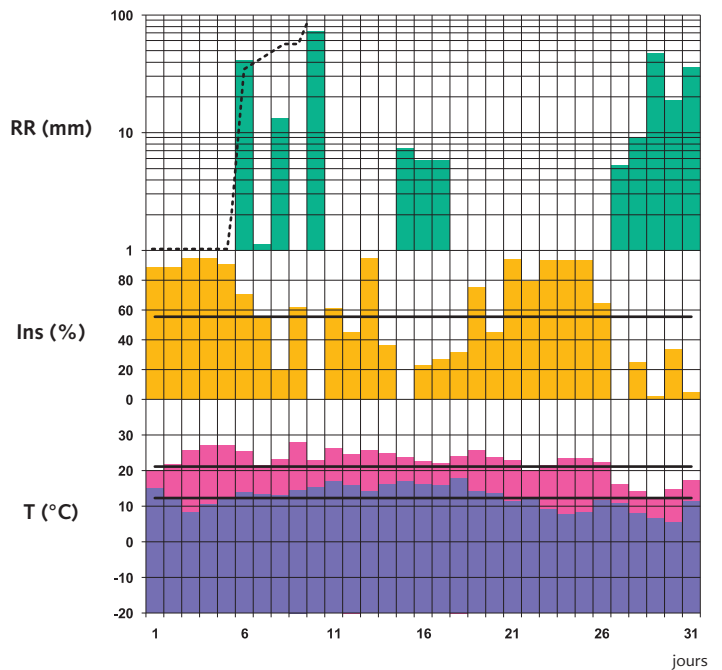

Total mensuel des précipitations : 3,9 fois la normale
Fraction d'insolation moyenne : normale
Température moyenne : > 0,7 °C à la normale

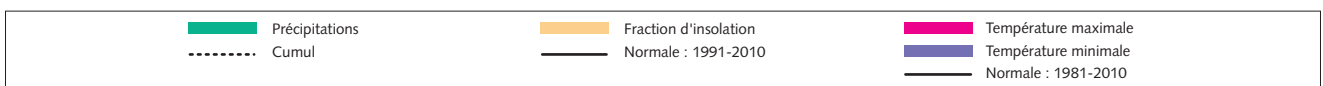

Octobre 2018

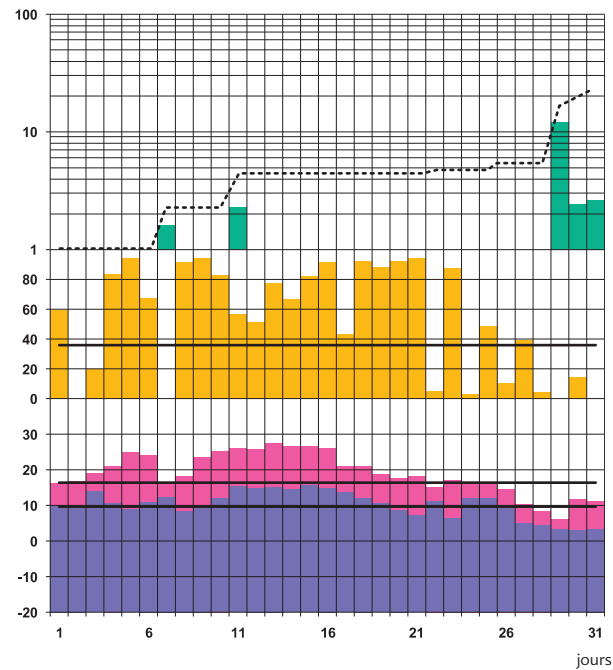

Total mensuel des précipitations : 40 % de la normale
Fraction d'insolation moyenne : excédentaire
Température moyenne : > 1,7 °C à la normale

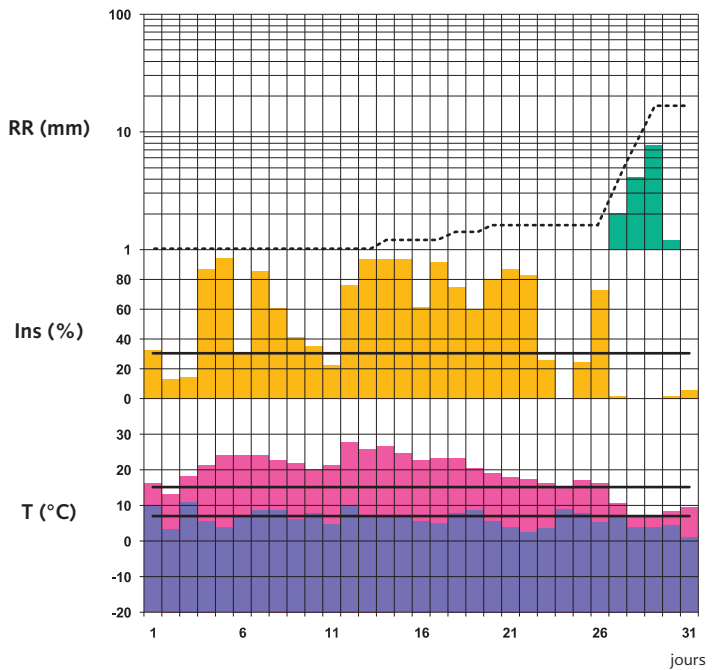

Total mensuel des précipitations : 30 % de la normale
Fraction d'insolation moyenne : excédentaire
Température moyenne : > 1,3 °C à la normale

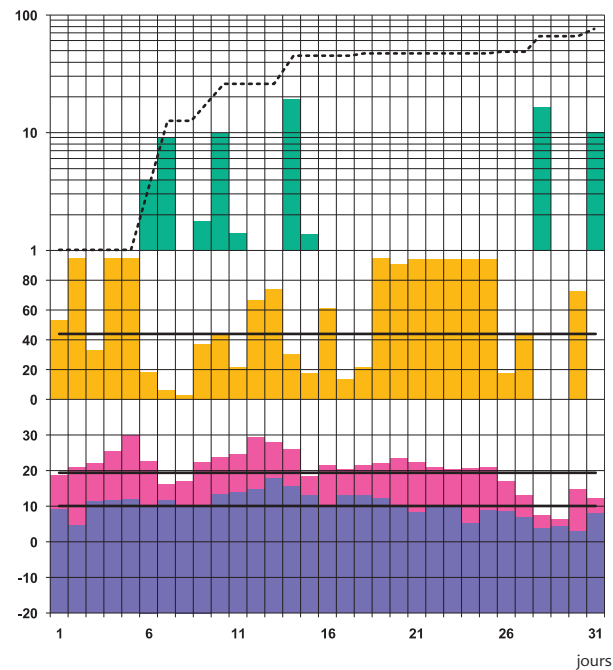

Total mensuel des précipitations : 80 % de la normale
Fraction d'insolation moyenne : légèrement excédentaire
Température moyenne : > 0,3 °C à la normale

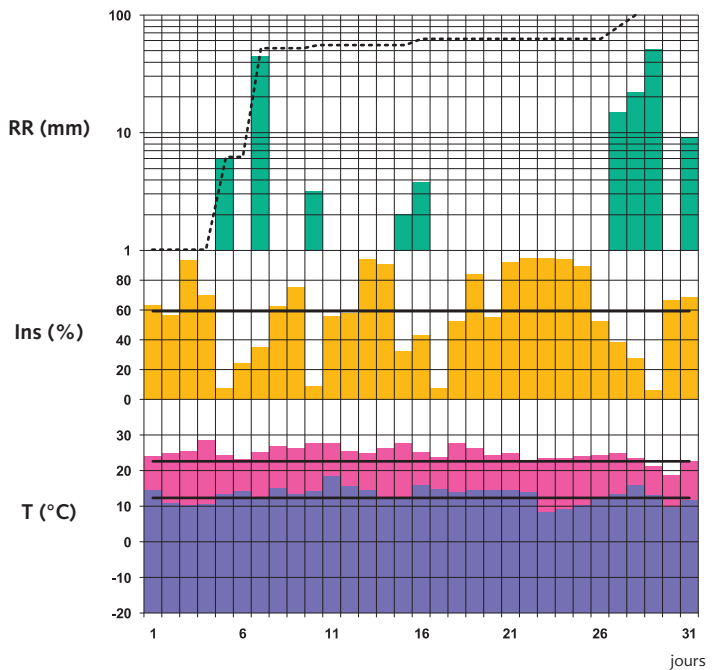

Total mensuel des précipitations : 1,8 fois la normale
Fraction d'insolation moyenne : normale
Température moyenne : > 1,5 °C à la normale

